Реабилитационный центр для лечения детей с применением анималотерапии

Б

Место проектирования
Ситуационная схема

Схема проектируемого функционального зонирования

Схема существующего транспортного движения

Схема существующего пешеходного движения

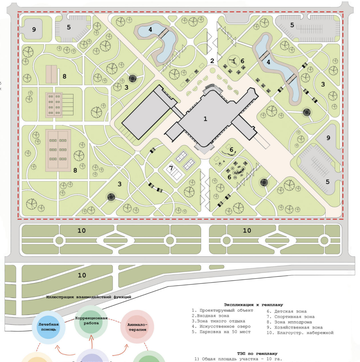

Схема существующего пешеходного движения

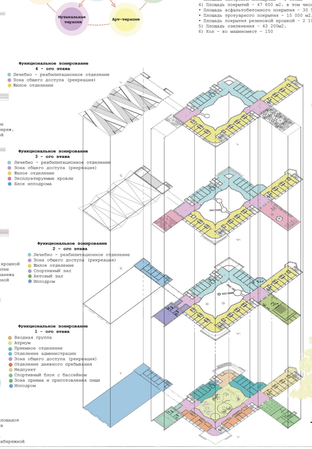

Схема озеленения

Схема функционального зонирования

Студент:
Кулермин Мария Николаевна

Руководитель: Доцент
Кудрявцева Светлана Петровна

Проектируемый реабилитационный центр размещен на берегу р. Кривая Балда в соответствии с проектом планировки нового района Мошкарика г. Астрахани. Концепцией проекта является создание медико – восстановительного учреждения государственной системы социальной защиты населения, осуществляющее комплексную реабилитацию детей и подростков с заболеванием аутизм с отклонениями в умственном развитии для социального взаимодействия с окружающим миром с применением новейших методов лечения детей возрасте от 3 до 14 лет

Передо мной стояла задача создать многофункциональный центр для получения реабилитации с помощью применения анималотерапии для социальной адаптации и налаживания контакта с окружающим миром, и лечения детского аутизм по специфическому принципу, с проведением коррекционной работы по специальным педагогическим методикам.

Архитектурно – планировочное решение построено на четком функциональном зонировании для успешной реабилитации особенных детей и создании удобной и благоприятной среды для их пребывания.

Основой композиционного решения реабилитационного центра является атриум, который объединяет четыре блока между собой. Первый и второй блок лечебный и жилой для пребывания ребенка с сопровождающим. Третий блок физкультурно-оздоровительный (бассейн и спортивный зал) и четвертый блок (пищеблок и актовый зал). Пятый блок с крытым манежем для шпотерапии. Здание имеет блоки из трех и четырех этажей, между которыми сообщения осуществляется при помощи вертикальных и горизонтальных коммуникаций. Генеральный план спроектирован с учетом комфортных безбарьерных условий для людей с ограниченными возможностями, предусмотрено максимальное озеленение территории, а также высокая степень благоустройства (маф, детские и спорт. площадки), прогулочные зоны

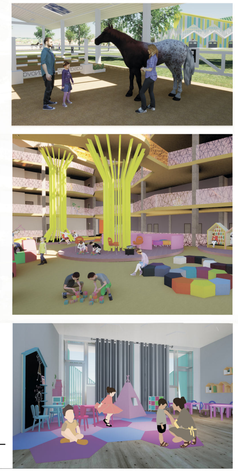

Астраханский Государственный Архитектурно - Строительный Университет Кафедра Архитектуры и градостроительства